

福祉教育の手引き

～ 共に生きる社会をめざして ～

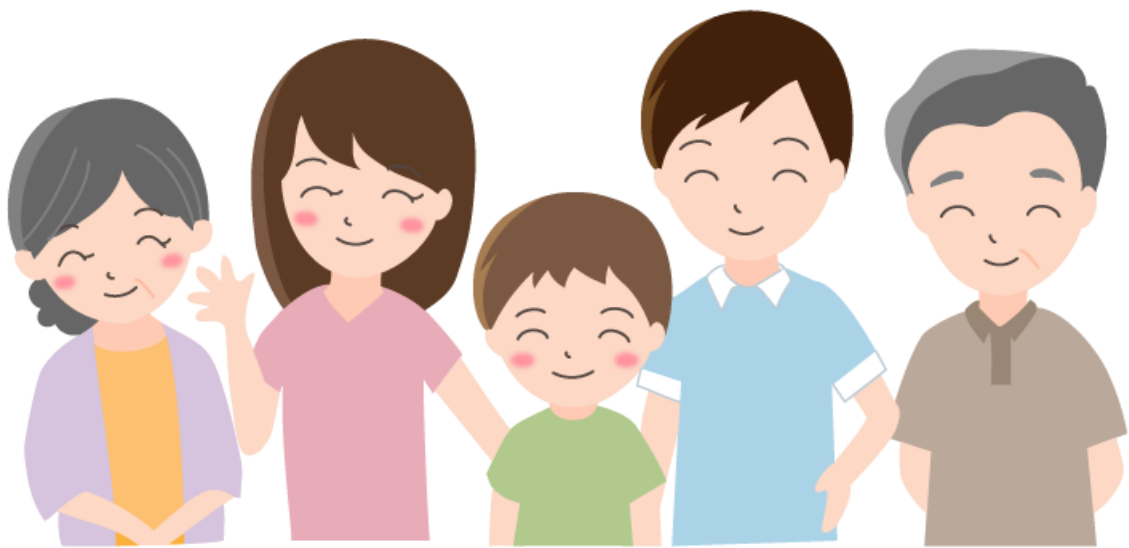

令和 3 年 2 月
隠岐の島町社会福祉協議会

はじめに

隠岐の島町社会福祉協議会では、地域を基盤とした町民一人ひとりのライフステージや生活場面等に応じた「ふくしの学び合い」をとおして、福祉課題への関心や解決に向けた実践力を身につけていくことを目的として、福祉教育のさらなる推進を図りたいと考えています。

子どもたちが、地域に目を向け、出向き、地域の方たちと関わることで、思いやりの心や助け合いの心、ふるさとを思う気持ちなどを育むことができるよう、福祉学習のプログラムや福祉体験メニューなどを作成し、盛り込んだ「福祉教育の手引き」をお届けいたしますので、是非、貴校における福祉学習にお役立てください。

実施までの流れ

1. 申し込み

- 授業開催を希望される日の1か月前までに、福祉学習申込書（P8）を本会へご提出ください。

2. 事前調整

- 先生方と、授業のねらいや希望する内容等について打ち合わせを行います。

3. プログラムのご提案

- 「ふくしてなに？」などの事前学習から始まり、それぞれの学校や学年に合わせ、また地域の「ひと・もの・こと」をできる限り活用し、先生方と相談しながら福祉学習のプログラムを作成します。（P3～4）

4. 授業の実施

- 計画したプログラムに沿って授業を実施します。

※ 今までに実施した授業の一部



アイマスク体験



全盲の方のお話



高齢者サロンでの交流

総合的な学習の時間を活用したプログラム例（小学校）

1日目 3,4 時間目

時 間	内 容	場 所	備 考
10:50~11:00	はじめに ・ふくしについて		
11:00~11:40	車イス体験 ①車イスについて簡単に説明 ②「乗る」「押す」を交代で体験 ③安全な間隔で順次スタート ④終われば一旦集合し何人かに感想をきく	体育館	・2人1組で行う ・先生見守り ・体育館内にコースを作成 ・車イスは7台準備
11:40~12:00	アイマスク体験 ・教室でジュースを飲んでみる	教室	・2人1組で行う ・先生見守り
12:00~12:20	ユニバーサルグッズを知ろう ・誰にでも使いやすいユニバーサルグッズを知ろう ・点字、手話 ※時間があれば		・社協からユニバーサルグッズを持参
12:20~12:25	まとめ		

2日目 5,6 時間目

時 間	内 容	場 所
14:15	はじめに ・施設訪問について	教室
14:20~15:00	施設訪問 ①施設を見学 ②仲間の方達とお茶をしながらおはなしタイム	施設
15:00~15:45	まとめ ・障がいて？ ・ふくしの話	

総合的な学習の時間を活用したプログラム例(中学校)

1日目 1～4時間目

時間	内容	講師・担当	ねらい・備考
8:50～	はじめに ・福祉について ・ワークショップ	社協職員	・「違いを知る、他者を認める」ためのワークショップ
9:30～	共に生きる社会をめざして ・手話を通してろうの方の生活を知る ・手話を覚えよう！	手話サークルおき	・暮らしにくさを抱える人の生活について手話を通して学ぶ。
11:00～ 11:40	体験してみよう！ ・アイマスク、シニアポーズ体験 ・ユニバーサルデザインを知ろう！	社協職員	・2人1組で行う ・ユニバーサルデザインとバリアフリーの違い
12:10～	地域の福祉を知ろう 地域のこと知ってる？地域マップを作ろう！	社協職員	・社会資源等を地図に書き込む。
12:25～	まとめ		

2日目 1～4時間目

時間	内容	担当	備考
9:00～	1. 地域のサロンに参加しよう ・みんなで体操 ・サロンの成り立ちについて ・中学生の自己紹介 ・協働作業「古布切り」	地域内にあるふれあいいきいきサロン(集会所)	フィールドワーク(8:50 学校発→9:00 集会所着) ・サロン活動に参加。一緒に活動を行い、高齢者から「心の温かさ」を学び取る。
10:20～	2. 地域の人や制度を知ろう ・民生児童委員とは ・活動や想いについてインタビュー	地区民生委員(集会所)	フィールドワーク(10:10 集会所発→10:20 集会所着) ・民生児童委員の活動、悩み、思い等を中学生が聞き取る。
	休憩		集会所→学校へ移動
11:10～	3. 地域福祉マップを完成させよう ・自分の住む地域を調べながら福祉の様々な制度について知る。 (社協の活動等についても説明する。今後の調べ学習等につなげる。)	社協職員	・フィールドワークで新しく得た情報を書き込み、地域にある社会資源を見直す。 (町内全域を対象とした社会資源についても情報提供し、自分たちでも調べ学習を行う。
12:10～	4. 感想、まとめ		

総合的な学習の時間などで取り組むのが難しい場合は、『福祉体験メニュー』を参考にして国語や生活などの授業の一部に取り入れても良いでしょう。

記載しているものは隠岐の島町社会福祉協議会が把握している協力団体や講師の方々です。連絡調整のお手伝いを行うことも可能です。



福祉体験メニュー

NO	分野	講座名	講座の概要 例	講師・協力団体等	活動の様子
1	障がい	車イス体験学習	車イスの使い方を知る 車イスに乗ってみよう、押してみよう 乗った時の気持ち、押した時の気持ちを話し合おう	社会福祉協議会	
2	障がい	見えない生活ってどんなこと？	アイマスクをつけて普段の生活を体験してみよう 手引きをしてみよう 自分たちが出来ることを考えよう	社会福祉協議会	
3	障がい	手話を覚えよう	聞こえないってどういう事？ 手話ってなに？ 手話で簡単な会話を覚えよう	手話サークルおき 社会福祉協議会	
4	障がい	点字を知ろう	点字とは？ 点字の仕組み 点字を使ってみよう	社会福祉協議会	
5	障がい	あいサポーターになろう	障がいについて知ろう 障がいのある方への配慮について知ろう 手話を体験しよう	社会福祉協議会	

NO	分野	講座名	講座の概要 例	講師・協力団体等	活動の様子
6	障がい・高齢	施設に行ってみよう	地域にある施設について知ろう 施設を訪問して交流をしよう 職員の方の話を聞いてみよう	町内の各施設	
7	高齢	高齢者疑似体験	年をとるということ 体の変化、認知症について 高齢者疑似体験グッズによる体験学習	社会福祉協議会 町内の福祉施設	
8	高齢	地域を知ろう	地域の高齢者からお話を聞こう 一緒に活動しよう（昔遊び、しめ縄作り等） 地域福祉マップづくり	高齢者サロン 老人クラブ 社会福祉協議会 など	
9	地域福祉	自分のまちをよくするしくみ	赤い羽根共同募金って何？ 募金のつかいみちについて知ろう 募金活動してみよう！	社会福祉協議会	
10	地域福祉	ボランティアについて	ボランティアって何？ ボランティアをする時の心構え ボランティアをしてみよう	ボランティア団体 「あかり」 社会福祉協議会	
11	地域福祉	ユニバーサルデザインとバリアフリー	ユニバーサルデザインって？ バリアフリーとの違いは？ 実際に探してみよう	社会福祉協議会	

7ページには、町内の高齢者・障がい者向けの施設等の地図を掲載しています。
高齢者・障がい者施設の訪問や交流活動を希望される場合は、各施設へ直接ご連絡をお願いします。

※感染症の流行時期は受入を中止する場合がありますので、1,2学期での訪問計画や、早めのご相談をおすすめします。

隠岐の島町地域福祉マップ

(令和2年4月作成)

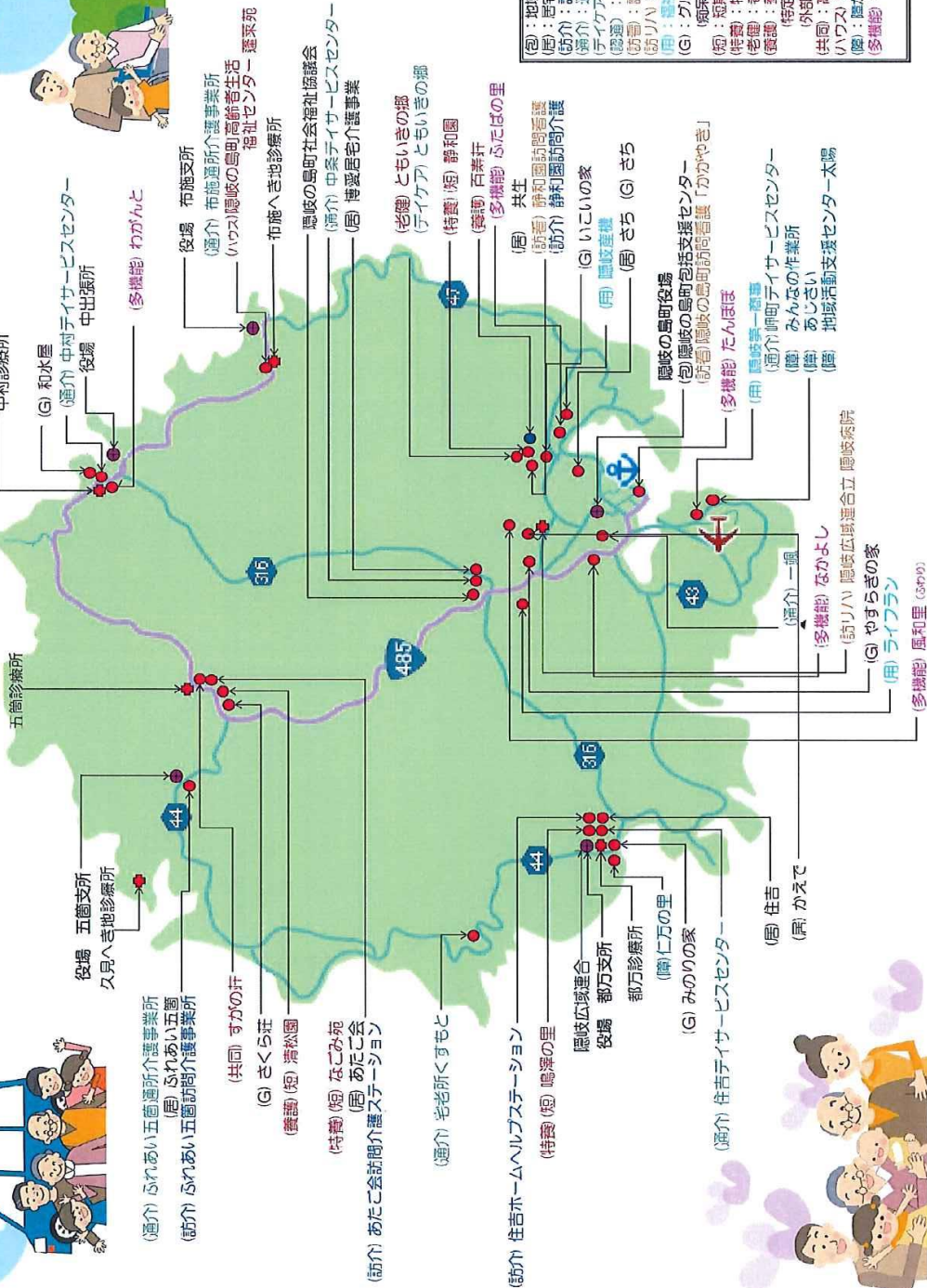

＜凡例＞

- (包)：地域包括支援センター
- (居)：居宅介護支援事業所
- (訪介)：訪問介護・MAPサービス
- (居介)：居所介護サービス
- (チャイロ)：通所リハビリテーション
- (認運)：認知症対応型通所介護
- (訪当)：訪問看護
- (居リハ)：訪問リハビリテーション
- (居)：福祉員の健忘・販売
- (G)：グループホーム
- (居)：個室対応型共同生活介護
- (短)：短期入所施設
- (特養)：特別養護老人ホーム
- (老健)：老人保健施設
- (看護)：看護老人ホーム
- (居)：特別養護老人ホーム生活介護
- (居)：特別養護老人ホーム生活介護
- (共同)：高齢者共同住宅
- (ハウス)：高齢者生活支援ハウス
- (障)：障がい者施設
- (多機能)：小規模多機能型居宅介護施設

※隠岐の島町役場福祉課高齢者福祉係「高齢者サービスのいろいろ」を参考

福祉学習申込書

令和 年 月 日

学校名	
TEL	
FAX	
E-Mail	
担当者氏名	

希望講座名	希望日時	学年	人数	実施形態 (○印をしてください)
	令和 年 月 日 時 分～ 時 分 (時間目～ 時間目)	年	人	<input type="checkbox"/> 1 クラス単位 <input type="checkbox"/> 2 学年単位 <input type="checkbox"/> 3 希望者 <input type="checkbox"/> 4 その他

授業のねらいや希望する内容等について具体的にご記入ください。	
--------------------------------	--

隠岐の島町社会福祉協議会では、車椅子や高齢者疑似体験セット、点字セット、アイマスクなど、福祉体験用具の貸出も行っていきます。

これらの情報につきましては、隠岐の島町社会福祉協議会のホームページにも記載していますのでご覧ください。



ご相談、不明点等ございましたら、下記までお気軽にご連絡ください。



お問い合わせ窓口

隠岐の島町社会福祉協議会

〒685-0027

隠岐の島町原田 396 番地
(隠岐の島町社会福祉センター内)

(電話) **2-0685** (FAX) **2-4517**

(e-mail)

info@oki-fukushi.net

(ホームページアドレス)

<http://www.oki-fukushi.net>

