



犯罪被害防止に！クロスワードパズルが寄贈されました。

隠岐の島警察署より犯罪被害防止のためのクロスワードパズル1,500部が寄贈されました。特に感染症の影響で外出を控えがちな高齢者に楽しく取り組んでもらおうと署員が考案したもので、いただいたクロスワードパズルは町内の老人クラブやサロン団体など約70団体に配布しました。今後も関係団体と共に地域の皆さんが安心して暮らせる取り組みを進めていきます。

社協
通信

令和2年度 社協会費のご報告

社協委員の皆さまをはじめ関係各位の多大なるご協力をいただき、地域の皆さまや企業・団体等、多くの方々から5,007,700円の会費をいただきましたのでご報告いたしますとともに、ご理解とご協力に深く感謝申し上げます。

お寄せいただいた会費は、町の福祉向上のために有効に活用し、会員の皆さまのご期待に応えるべく職員一丸となって地域福祉の推進に努めてまいります。（令和2年11月26日現在）

特別会費 合計額 1,155,000円/企業等98団体・個人15人（順不同・敬称略）

アイランドホテルしまじ	金峰荘	(有)花岡組
株青田建設	株クリーン	(有)早川石油
(有)赤沼電工	(有)経営パートナー	(有)早川電機
(有)朝日砕石	株コスモ建設コンサルタント 隠岐支店	半田内科クリニック
(有)旭電機	(有)互大測量設計	(有)日野土建
(有)あずま家具住建センター	(有)事代丸	(有)平井工業
社会福祉法人愛宕会	(有)西郷日石	藤野新聞店
(有)安部ガス店	(有)西郷マルキ	株ふせの里
(有)池田材木店	さいとう歯科診療所	社会福祉法人ふれあい五箇
イコール(株)	(有)酒井材木店	株前川商会
(有)石橋工務所	酒井歯科医院	(有)マスタ
一颯	山陰ヤクルト販売(株)隠岐営業所	株森確設備
(有)井本商店 L&M	サンテラス(株)	(有)山崎建設
宇野内科医院	(有)三友建設	(有)山本自動車
株隠岐ガス	島根県断酒新生会隠岐支部	(有)ユーショップさかもと
(有)オキカン	島根県農業協同組合 隠岐地区本部	祐生水産(有)
隠岐汽船(株)	J Aしまね 隠岐地区本部 隠岐給油所	(有)吉田建設
(有)隠岐産機	ゼンコウ隠岐店	(有)ライフランド
株隠岐三協サッシセンター	社会福祉法人惣倉の杜	料亭 寿
(有)隠岐車輛	太平ビルサービス(株)隠岐営業所	社会福祉法人わかば
隠岐酒造(株)	株太陽建設コンサルタント	株渡辺工務店
株隠岐商事	(有)太陽車輛	その他1団体
(有)おき精肉店	高梨医院	
(有)隠岐第一商事	株タキモト建設	池田高世偉
(有)隠岐中酪	株竹田組	池田 幸雄
隠岐の島町商工会	ダスキン隠岐店	石橋 史子
隠岐の島町母子寡婦福祉連合会	中国電力ネットワーク(株)隠岐ネットワークセンター	大庭 孝久
隠岐の島町老人クラブ連合会	株中電工	佐々木 學
(有)オフィス・OKI	(有)柘植文具	竹林 行政
株カーテックス一畑 隠岐店	つつみデンタルクリニック	出川 博康
合同会社かえで	天神原印刷所	戸田 達宏
(有)笠岡商店	徳畑建設(株)	中林 眞
勝部表装(有)	(有)中田石油店	野津 浩一
(有)門脇工務店	株日本海技術コンサルタンツ 隠岐支社	村上 静夫
(有)門脇自動車整備工場	(有)日本海商事	村上 勝
株金田建設	株野村水道工業所	吉田 輝美
(有)菊栄漁業	社会福祉法人博愛	吉田 義隆
漁業協同組合 J Fしまね西郷支所	(有)服部	和田 伸

協力会費 合計額 324,000円/個人108人

(順不同・敬称略)

赤沼 幸雄	河北 尚夫	高梨 康二	西 典子	前釜 安孝	山下 康弘
秋庭 肇	岸根富美子	高梨 勇光	西村万里子	松下耕太郎	山根 淳
池本 茂子	齋藤 和幸	高村 絹代	野津 千秋	松田 照美	山根久美子
井崎里恵子	齋藤 徳子	竹本 久	野津 千春	眞野 輝久	山本 長晴
石田 傑	齋藤 三善	田中 延代	橋本 賢一	眞野 秀雄	山本 弘
石田 寛弥	作田 文孝	田中 文男	橋本 三枝	三河 鈴子	八幡美恵子
磯部喜代子	佐々木正造	田中むつみ	濱田 勉	道坂 博旨	要戸 正己
井上 朋張	佐々木千明	谷村千恵子	原 秀人	村上 和久	横田 康
宇野 慎一	佐々木幸子	堤 章	春木 節子	村上 克樹	吉田 運一
大戸 忠志	佐々木芳友	堤 文子	半田恵美子	村上 常和	吉田 隆
大西みどり	澤尾 幸敏	常角 敏	平山 明	村上 富夫	吉見 一八
大西 洋二	仕立ひろみ	手嶋日登美	藤岡 鈴香	村上 信孝	若林 富治
奥谷 成利	新 珠乃	鳥井 登	藤川 芳人	村上三三郎	社協職員
恩田 功二	須藤 憲次	中川八重子	藤田 司	村上 義人	その他 1名
角脇 一夫	須藤 富江	中前よし子	藤野 好弘	村上利恵子	
金井 宗次	砂本 進	仲山 秋子	船田 英勝	村田 正弘	
金坂 賢一	是津 忠男	灘 進	邊田 肇	森脇 祥一	

一般会費 合計額 3,528,700円/4,110世帯 (地区別の金額はホームページをご覧ください。)**社協・民児協連絡会議のご報告**

例年、社会福祉協議会と民生児童委員・主任児童委員の皆さんが一堂に会して「社協・民児協連絡会議」を開催しています。今年は、新型コロナウイルス感染が懸念される状況の下、10月に開催しました。

今回は、本町における生活支援体制整備の現状と民生児童委員の関わりについて、町地域包括支援センター所長 青田和恵氏、民生児童委員 金井宗次氏（大久・釜区域担当）、本会の生活支援コーディネーターより説明をしました。

内容は、生活支援体制整備の説明、生活支援コーディネーターの役割及びこれまでの活動（各地区の困りごと、地域にあるものや活動の調査等）について、地域の実情にあった地域活動の様子が報告されました。

また、金井氏からは生活支援コーディネーターとの関わりや地域での活動内容、8月の災害時の地域での様子等の説明がありました。

これからも民生児童委員・主任児童委員の皆さんと一緒に、より良い地域を作っていきたいと思いますので、よろしくお願いします。



※生活支援コーディネーターとは…地域の情報（社会資源、困りごとなど）を把握しながら、いくつになっても安心して暮らせる地域づくりのお手伝いをしています。

被表彰者のご紹介

(順不同・敬称略)

中央共同募金会会長表彰

- ・石田 茂春 (蛸木)
- その他1名

島根県社会福祉協議会会長表彰

- ・出川 博康 (社協役員)

島根県民生児童委員協議会会長表彰

- ・奥谷 成利 (中町)

島根県各種功労者表彰

- ・隠岐の島町老人クラブ連合会
布施支部

社会福祉協議会へのご寄附は、税額控除が受けられます。

寄附受付の際に発行する領収書は、控除を受けるための申告に必要です。

税額控除を受ける場合は、別途証明書が必要になる場合があります。

●所得税と住民税どちらからも控除を希望する方



税務署に所得税の確定申告をしてください。

●住民税のみの控除を希望する方



役場に住民税申告書を提出してください。

【控除金額の例】

■年収500万円の世帯における減税額

寄附額	1万円	5万円	10万円
所得控除	800円	4,800円	9,800円
税額控除	3,200円	19,200円	39,200円

社協のサロン支援について

サロンのつどいを開催

10月9日(金)役場新庁舎にて「サロンのつどい」を開催し、約50名の方にご参加いただきました。今回は「コロナを知り健康を保つ」と題して、隠岐保健所地域健康推進課課長の大場裕子氏にご講演いただきました。

まずは新型コロナウイルス感染症について正しく教えていただきました。続けて、自分たちの健康を守るには毎日の積み重ねが健康寿命につながることを、元気なうちの将来への心構えや準備がより良く生きる秘訣、などのお話がありました。最後は、「**住んでいて幸せと思える地域はサロン活動が活発！サロンは地域の宝！**」という言葉もあり、今後の活動に向けてとても有意義な時間となりました。



サロンや集いの場の支援

本会では職員派遣やレク用具の貸出などで地域活動を支援しています。また、コロナ禍でもつながり続けるためにはどうしたらよいかという視点から、活動の参考になればと「地域活動のてびき」を作成しました。ご覧になりたい方は本会までご連絡いただくか、ホームページをご覧ください。



地域活動のてびき



職員派遣・レクリエーション実践の様子



介護職員による出前講座を開催しています

今年度より、町内の介護福祉施設の職員を中学校に講師として派遣し、介護の仕事の意義や魅力を伝える取り組みを行っています。

10月30日には、第1回目として、五箇中学校の2年生を対象に特別養護老人ホームなごみ苑の職員による出前講座が開催されました。

まずは相談員より、施設や介護の仕事などについてお話があり、「お風呂は何人で入れますか?」「ベットに空きはありますか?」など、中学生からの具体的な質問にも答えていただきました。

『暮らしを支えながら人生に関わらせてもらう大切な仕事』という言葉で、全員真剣なまなざしで聞いていました。

次に、介護職員から、声のかけ方やコミュニケーション方法、車いすの押し方などの具体的な介助方法を教えてもらいました。授業を受けた山本佳汰さん(苗代田)は「高齢者は大変だと思ったので困っている人を見かけたら助けてあげたい。」と話していました。



新型コロナウイルス禍での防災と地域づくり

10月30日に隠岐の島町役場町民ホールにて、「新型コロナウイルス禍での防災と地域づくり」と題して講演会を開催し、町内の地区・自治会関係者や地域活動者、民生児童委員、行政関係者等33名の方が参加されました。

講師は、地域福祉活動・地域防減災活動支援をはじめ大規模災害時の被災地支援活動に取り組まれておられる日野ボランティア・ネットワークの山下弘彦氏で、昨年7月の西日本豪雨(倉敷市真備町)や今年7月の熊本県での豪雨災害の実例を交えながら、新型コロナウイルス感染症の影響下での災害時の地域支援の在り方や、減災の考え方で進める普段からの地域づくりの重要性などについてご講義いただきました。

講演の最後に、「今、ここで、何だったらできるのか? どのようなやり方ならできるのか? 社会的な状況、地域の状況、住民感情等を確認したり、意向を聞いたりしながら、その時々での状況判断が重要であり、またそれを共有することが大切である。」そして「支え合いやつながりを強める取り組みや地域づくりを進めることが災害に備える大きな力になる。」とのお話がありました。

現在の新型コロナウイルスの影響下では、人と人とが距離を取り、接触する機会を減らすことが求められており、これまでの地域でのつながりを保つことが難しい状況といえますが、つながりが途切れることなく、お互いを気にかけて支え合うために何ができるかを考えることが大切です。



日常生活自立支援事業 のごあんない

TEL : 2-6377

安心して生活を おくるために



福祉サービスの利用や、日々のお金のやり取りについて不安に思うことはありませんか？そんなお悩みを解決するため、日常生活自立支援事業がお手伝いします。

契約する前は…

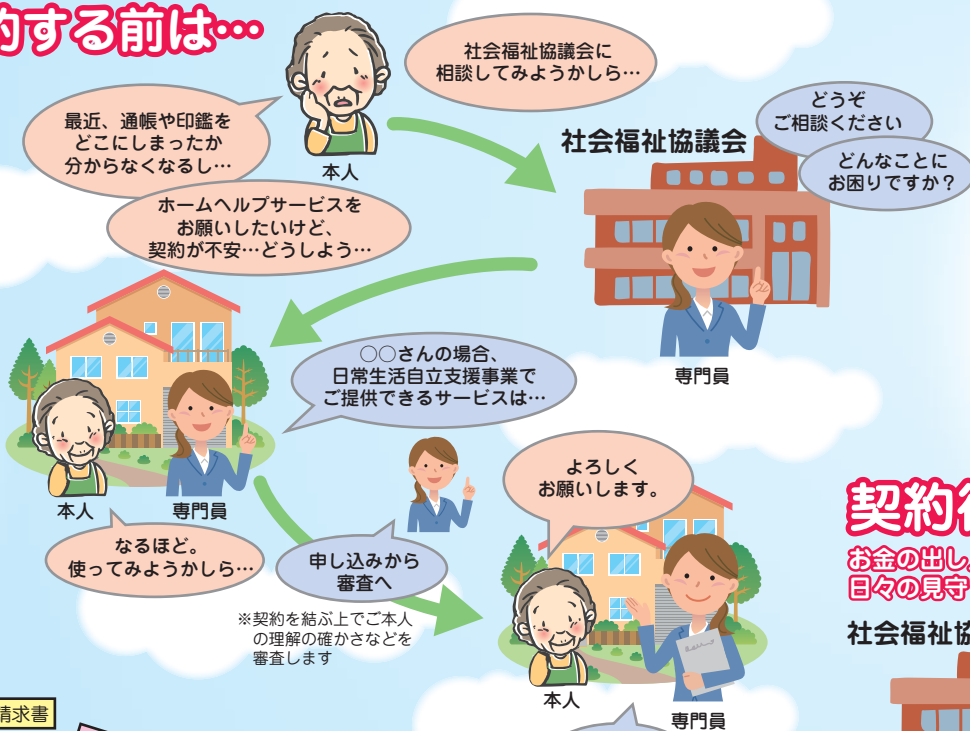

日常生活自立 支援事業を 利用すると…

契約後

お金の出し入れについてのお手伝いと、日々の見守りをするようになりました。

社会福祉協議会



たとえばこんなとき…

認知症の症状が見られ始めたAさんの場合

援助内容

・日々の生活について

生活の不安を解消するため、ホームヘルプサービスなどの利用について話し合い、介護保険の申請のことも含めてケアマネジャーを調整することとした。さらに毎日、一人でさみしいというAさんの訴えにより、近所のふれあい・いきいきサロンを紹介し、話し相手ボランティアも調整することとした。

・借金について専門家の調整

弁護士に整理を依頼し、計画的な返済を行うこととなった。今後は、こういったことから守るために、民生委員、ボランティア、近所の方などで日々の見守りをする事となった。

・預かりサービスの利用

通帳や印鑑を保管した場所がわからなくなることがよくあるため、社協で預かることとした。

・日々の生活費について

いくら使ったのか、いくら残っているのかがよくわからなくなるため、生活支援員が生活費をお届けすることとした。

これなら安心して生活がおくれるわ。



利用できる人は次の①～③のすべてに当てはまる方です

- ① 契約などの判断に不安がある方
- ② このサービスを利用する意思がある方
- ③ この契約内容が理解できる方

利用は有料です

- 1,200円（最初の1時間）＋交通費20円/＊₀です。
 ※1時間を超える場合は、30分ごとに600円加算します。
 ※生活保護を受けている方は国・県により負担されますので、ご本人からは頂きません。
 ※お住まいの市町村によっては、社会福祉協議会が利用料を減免している場合があります。
- 預かり料200円/月です。

具体的なお手伝いの内容

福祉サービスの手続きについてのお手伝い

- 福祉サービスを利用するときの手続きや利用料の支払いをお手伝いします。
- 福祉サービスについての苦情を解決するための手続きをお手伝いします。

お金の出し入れについてのお手伝い

- 年金等を受け取るために必要な手続きをお手伝いします。
- 公共料金等の支払い手続きをお手伝いします。
- 預貯金の出し入れ等の手続きをお手伝いします。

大切な書類等の預かりについてのお手伝い

- 保管を希望される通帳や印鑑、証書などの重要書類をお預かりします。
 ※ただし、宝石、書画、骨董品、貴金属類など、または証券、株券等はお預かりできません。

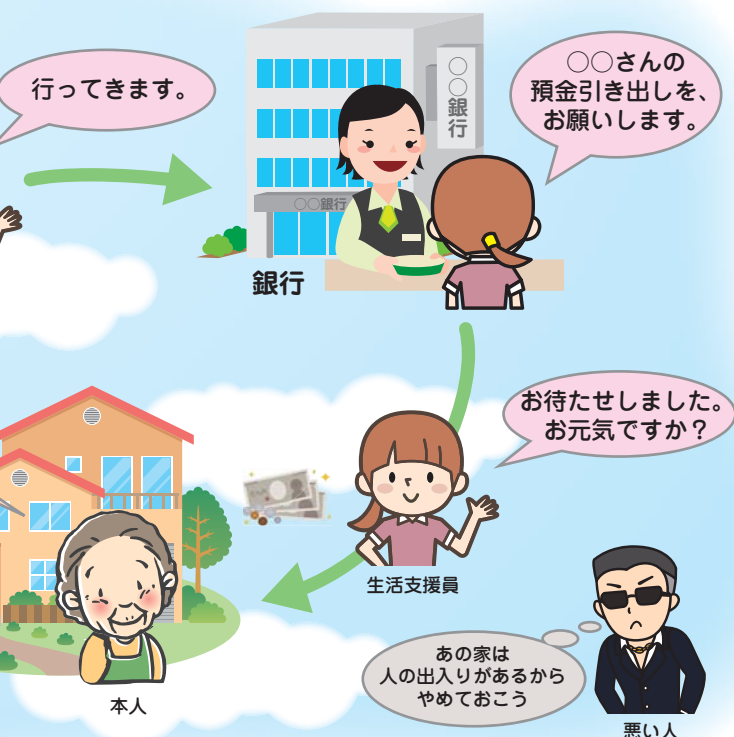

生活支援員さん募集中

「日常生活自立支援事業」にご協力いただける方を募集しています。生活に不安をお持ちの方を支援するお仕事です。

生活支援員の仕事内容

- (1) 福祉サービスの利用援助
相談や情報提供、手続きなどを行います。
- (2) 日常的な金銭管理のお手伝い
生活費の払い戻しや預け入れ、公共料金、利用料などの支払いを行います。
 ※概ね月1回から週1回、1回につき1～2時間程度の活動です。

生活支援員になるには

所定の研修を受けていただき、社会福祉協議会職員として活動していただきます。

生活支援員の報酬

1時間あたり900円＋交通費（20円/km）

ご寄附 ありがとうございます

令和2年8月26日～令和2年11月19日（受付順・敬称略）

※隠岐の島町社会福祉協議会ではご寄附いただいた方のご意志を尊重し、氏名等を掲載しています。なお、金額は掲載しませんのでご了承ください。

上 元 屋	山 田	栄 町	有 木	港 町	城 北 町	那 久 路	平	湊	津 戸	原 田	池 田	栄 町	西 町	浜 田 市	住 所
横 地	澤 尾	井 崎	奥 野 理 恵 子	真 野	渡	齋 藤	横 地	吉 山	佐 々 木 律 子	佐 々 木 貴 人	高 梨	松 岡	茂 松	杉 野 本 永 子	寄 附 者 氏 名
次 則	夢 花	雅 夫	秀 雄	紀 彦	隅 良	友 彦	孝 吉	範 幸	學	勝 馬	一 誠	直 子	昭 二	朔 晦 祐 助	故 人 名
義 明	洋 明	キ ヨ 子	勝 美	健 一	靖 子	ミ ツ 子	清 一	範 幸	學	勝 馬	一 誠	直 子	昭 二	朔 晦 祐 助	故 人 名

香典返し寄附

一緒に働きませんか？ シルバー人材センター

豊かな知識・経験・能力を活かして地域に貢献してみませんか？

会員の条件

- 60歳以上で健康な方
- センターの趣旨に賛同される方
- 働く意欲のある方
- 年会費1,000円を納めた方

会員
募集！

入会説明会にご参加ください。お待ちしております！

《日時》 毎月第3金曜日 午後2時～ 30分程度

《会場》 隠岐の島町社会福祉協議会（原田396番地）

※日程は変更になる場合があります。参加される方は事前にお問い合わせください。

《お問い合わせ先》 隠岐の島町シルバー人材センター（電話：3-1533 担当：松林/高梨）

ご存じですか？「ヘルプマーク」

ヘルプマークとは、外見からは分からなくても援助や配慮を必要としていることを知らせるためのマークです。

ヘルプマークを身に着けた方が困っておられるように感じたら、ぜひ手助けやお声かけをお願いします。

※毎年12月3日から9日は、全国で障がい者への理解を広げる「障がい者週間」です。



■ 交付対象

内部障がいや難病の方、妊娠初期の方、援助や配慮を必要としている方など

■ 申請窓口

- ・ 隠岐保健所（☎2-9701）
- ・ 隠岐の島町役場 福祉課（☎2-8561）

あいサポーターになりませんか？

多様な障がいの特性や障がいのある方の困りごと、必要な配慮を理解し、日常生活の中で必要なときにちょっとした手助けができる“あいサポーター”になりませんか？

地域や職場、学校、グループなどで、サポーターになるための研修の受講を是非ご検討ください。

本会から職員や講師を派遣します。下記までお気軽にお問い合わせください。

- 内容 / あいサポート運動の目的と障がいへの理解を深めるための講義、DVDの視聴など

- 時間 / 90分程度

