



社協

通信

令和6年能登半島地震の義援金を受け付けています

現在、たくさんの方々に能登半島地震への義援金をいただいております。皆様の温かいご支援に心より感謝申し上げます。

1月には、中学生の野球クラブチーム「隠岐ベースボールクラブ」の皆さんによる街頭活動が行われ、集まった義援金を日本赤十字社へいただきました。皆様からお寄せいただいた義援金は被災地の自治体を通じて被災された方々へ送られます。

被災地では復興に向けた支援活動が始まっていますが、今、自分たちができる方法で被災地支援・復興を応援しましょう。

会費・募金等のお願い

令和6年度に隠岐の島町社会福祉協議会からお願いする会費・募金は次のとおりです。

出費の多い昨今、誠に恐縮ですが、各ご家庭・自治会予算等にてご予定下さいようお願い申し上げます。

種類	取りまとめ期間	金額
赤十字会費	5/30～7/19	700円
社協会費	7/1～8/30	1,000円
赤い羽根共同募金	10/1～11/29	

社協委員さんなどがお伺いします

町の嘱託員の方にあわせて委嘱させていただいております社協委員の方々をはじめ、地域で社協活動にご協力いただく方がお伺いします。

住民・自治会

社協委員さんのしごと
(活動は無報酬)

社協委員
(嘱託員)

- 日本赤十字社会費の取りまとめ
- 社協会費の取りまとめ
- 赤い羽根共同募金の募金活動
- 社協通信等の配布

社協



青少年赤十字リーダーシップ・トレーニング・センター(隠岐会場)の様子

【日本赤十字の会費により実施しました】

災害支援情報

現在、能登半島地震の被災地では、災害ボランティア活動が行われています。県外からのボランティアを受け入れていない自治体もあり、活動を検討している方は、必ず事前にインターネットなどで最新の情報をご確認ください。災害ボランティアの活動には、ボランティア登録、最寄りの社会福祉協議会でのボランティア活動保険への加入(下記参照)が事前に必要となります。

被災地の状況や支援の詳細については、全国社会福祉協議会の災害ボランティア情報「2024年能登半島地震」の特設ページか、または各自治体のサイトをご確認ください。

被災地への支援はボランティア活動だけではありません。被災地の物を購入する、落ち着いたら観光で訪れる等、それぞれにできる方法で被災地の復興、復旧を支援しましょう。



ボランティア保険のご案内

日本国内におけるボランティア活動中のケガや事故などを補償する制度です。

ホームページ「**ふくしの保険**」(<https://www.fukushihoken.co.jp>)で詳しい内容をご確認のうえ、社会福祉協議会へお申し込み・お問い合わせください。

6年度の活動も受け付け中です。【対象期間：令和6年4月1日～令和7年3月31日】

活動保険

補償の概要	基本プラン	天災・地震補償プラン
保険料(1人/年間)	350円	500円
地震・噴火・津波による死傷の補償	×	○

行幸用保険

地域福祉活動やボランティア活動の一環として行われる行事が対象です。(子ども食堂・清掃活動・スポーツ活動など) 行事の期間のみ対象となります。

※令和6年能登半島地震の災害ボランティアについてはWEBで加入申し込みができます。

赤い羽根共同募金にご協力頂き ありがとうございました!

募金実績 3,582,276 円

(令和6年2月9日現在)



隠岐高校生徒会



西郷小学校
環境委員会6年生



五箇小学校6年生

募金種別ごとのご報告

(順不同・敬称略)

戸別募金 2,624,067 円

町民の皆様(各世帯)からの募金

学校募金 60,192 円

福祉教育の一環としての募金

イベント募金 43,463 円

町内イベントでの募金

法人募金 125,000 円

企業・法人様からの募金

(株)青田建設 (有)門脇工務店 (株)金田建設 (有)末広 (株)タキモト建設 (株)竹田組
(有)柘植文具 (有)花岡組 フィッシャーマンズワーフ隠岐合同会社 (株)平成建設
(株)吉崎工務店 (株)渡辺工務店

職域募金 165,350 円

職員の皆様からの募金

隠岐広域連合(隠岐病院・事務局・消防本部) 隠岐支庁 隠岐の島町(本庁・五箇支所・都万支所・布施支所・
中出張所・都万診療所・下西保育所・隠岐の島町図書館) (一社)隠岐の島町観光協会 (福)博愛(仁万の里・
みんなの作業所) 双葉保育園 (福)わかば (福)隠岐の島町社会福祉協議会 他2件

その他の募金 564,204 円

●赤い羽根協力店 (募金箱の設置やポスターの掲示)

あいらんどパークホテル (有)あずま家具住建センター(DAISO 隠岐店) 大田ふとん店 隠岐温泉 GOKA
(有)隠岐石油 (有)隠岐第一商事 (株)カーテックス一畑隠岐店 (有)門脇自動車整備工場 かみやストアー
(有)西郷日石 side show サンテラス(株)(Y ショップ隠岐都万店) ショッピングセンターひまり
JA しまね(隠岐地区本部・五箇支店・都万支店) スイングおき薬局 武田ストアー とらや
(福)博愛 みんなの作業所(福祉ショップゆめ) 橋本商店 (有)服部 フィッシャーマンズワーフ隠岐
ホテル海音里 (有)山下商店 (有)山本自動車 (有)ユーショップさかもと 他1件

●赤い羽根自動販売機 (自動販売機の売上げの一部)

提携企業 / (有)日本海商事 (有)池田海産物店

設置先 / 隠岐広域連合立隠岐病院 清松園 (株)太陽建設コンサルタント (株)前川商会
すみれ美容室 (一社)隠岐の島町観光協会 (有)事代丸

●個人・団体様からの募金

中条はつらつサロン (福)わかば (福)隠岐の島町社会福祉協議会 個人の方より4件

事業実施対象期間：令和6年4月1日～令和7年3月31日

助成事業のご案内



申請受付期間 令和6年2月7日（水）～3月29日（金） ※必着

今年度、皆さまにご協力頂いた赤い羽根共同募金を活用し、下記のとおり助成事業を実施します。「地域のつながりづくり」にぜひ助成金をご活用ください。

安心づくり助成

●対象活動

地区内での見守り、助け合い、自主防災などの活動、障がいのある方の社会参加、子育て支援のために取り組まれる活動など

●対象団体

町内、自治会区をエリアとして組織される自治会・団体など

●助成額

上限**50,000円**

※申請歴に関わらず、一律の上限額です。

交流づくり助成

●対象活動

敬老会・交流会等の集合型活動、高齢者への手作り料理等の配食等の個別支援型活動

●対象団体

自治会・公民館分館などの地縁型組織
※同一エリア内、1申請までとします。

●助成額

対象者1人あたり

700円

ふれあいサロン助成

●対象活動

身近な場所で地域住民が集い、地域住民の孤立感の解消や声かけ・見守り、介護予防や健康維持を図る活動

●対象団体

自治会区等、当事者組織、子育て中の親等、地域住民が主体となって積極的に取り組む団体

●助成額

一律**25,000円**

※開催回数、人数に関係なく、一律交付です。

審査委員会での助成の決定 令和6年6月下旬（予定）

申請手続きについて ～お気軽にお問い合わせください～

各自治会区・町内会の代表者様、各サロン担当者様宛に各助成事業のご案内をしています。詳しくは隠岐の島町共同募金委員会（2-0685 担当 山根・池田）までお問い合わせ頂るか、隠岐の島町社会福祉協議会のホームページ『共同募金助成』をご覧ください。

赤い羽根共同募金は、地域のつながりづくりに役立てられています

安心づくり助成を活用した事例のご紹介

● ボランティア団体による見守りと地域を明るくする活動に…

冬場、有木区の高齢者と住民がイルミネーションの点灯活動を通じて、つながり合うきっかけをつくりたいと助成金を申請されました。

助成金は、装飾を希望される高齢者宅や人通りの多い場所に装飾するイルミネーションに活用され、地区全体が明るくなるだけでなく、皆さんが楽しく元気な気持ちになりました。



● 地区の自主防災や高齢者の安心づくりのための活動に…

中町地区で大規模災害に備えた避難訓練の実施に併せ、日頃から高齢者が安心して出かけられる環境をつくりたいと助成金の申請がありました。

助成金は、主に災害時傷病者を搬送する担架や地区内に設置するベンチなどに活用されました。

● 障がいのある方々の余暇活動に…

障がい者施設の利用者、グループホーム入所者の方々を対象に交流活動を実施したいと助成金の申請がありました。

感染症の影響により、皆さんが一堂に会することはできませんでしたが、会場をオンラインでつなぐための費用やゲームの景品などに活用され、笑顔あふれる1日を過ごすことが出来ました。



交流づくり助成を活用した活動の様子

地区で交流をしてみませんか？



敬老会に限らず、地区の子どもと高齢者が交流するクリスマス会等の行事も対象です。

ふれあいサロン助成を活用した活動の様子

サロンをはじめてみませんか？



隠岐の島町には高齢者サロンが46ヶ所、子育てサロンが2ヶ所あります。

ふれあいサロン^{しらとり}白鳥(今津地区)が しまね流福祉のまちづくり活動団体 島根県知事表彰 受賞

標記表彰は、自治会や町内会エリアにおいて住民が主体的に取り組む地域福祉活動実践団体の功績をたたえるものとして、島根県が表彰するものです。

この度、「ふれあいサロン白鳥」の活動が高く評価され、受賞されました。

活動を始めて31年が経過し、毎月1回、一度に約50食作り、地区内の75歳以上でご希望される方にお弁当をお届けしています。また、ボランティア自身の健康づくりのために、こちらも毎月1回健康教室、手仕事を行っています。

■受賞団体のコメント

平成4年12月に配食・会食活動を始めてから50数名のボランティアが現在は15名となりました。

この仲間がおられたから継続できたところです。皆が自分の元気の源、そして生きがいとして今後も活動していきたいと思います。



▲表彰式（オンライン参加）の様子
左より田中明美氏、代表 藤野志満子氏、丸山知事



▲毎回地元食材を使った季節が感じられるお弁当をお届けしています

健康づくり活動表彰 被表彰団体のご紹介

隠岐健康長寿しまね推進会議では、長年にわたり地域で積極的な健康づくり活動を行っているグループを表彰しています。

社会福祉協議会では、これまで多数のグループを推薦しており、この度、下記グループが受賞されました。グループの皆さんおめでとうございます。

県表彰

・健康長寿しまね推進会議会長賞 犬来ふれあいサロンともたち

隠岐の島町の介護予防事業である「はつらつサロン事業」が集会所で開催されたことがきっかけにサロンを開始。

いつまでも住み慣れた地区で、元気に自立した生活が送れるよう、月1回サロンを開催しています。一人ひとりが意識を持ち、お互いに声を掛け合いながら活動を継続しています。



隠岐圏域表彰

・会長賞【活動期間10年以上】

笑生会（砂子谷） ふれあい武良（中村・布施）

中条はつらつサロン（中条） 東町シニアクラブミサキ会（東町）

・継続賞【活動期間5年以上】

生きがいわがとこ（犬来）

・奨励賞【活動期間3年以上】

ふれあいサロン津井（津井） アップル会（中村・布施）

あなたの近くに♪集いの場♪はありますか？

集いの場は地域の方が気軽に集う場所のことで、集会所や個人のお宅、畑や海辺などいろいろなところにあります。

『地域の方や気の合う仲間の顔を見て話をする』ちょっとしたことですが、このつながりが大切です。

集いの場の一つに「ふれあいサロン」があります。ふれあいサロンは、自分たちで企画し、身近な場所で、定期的に行われる集いの場です。

仲間づくり
孤立防止
見守りなどに！



Qどんなことをしているの？

自分たちが楽しめることならなんでも。参加者みんなで内容を決めます。例えば…

みんなでおしゃべり！

お茶を飲みながら楽しくおしゃべり。自分が知らなかった情報も得られるかも。講師の方を招き、楽しめる勉強会を企画するところもあります。



美味しく食事！

手作りもよし、買ったものもよし、漬物を持ちよってもよし！作った食事を地域の高齢者へお渡ししているサロンもあります。



ゲームや体操で体をうごかす！

みんなで体操をしたり、レクリエーションをしたり、時には真剣勝負になることも！卓上で遊べるゲームや脳トレ、制作活動などを行っているところもあります。



Qどうやって始めるの？

まずは仲間づくりから。

子育てサロンは子育て中の保護者さんやプレパパ、プレママなど。高齢者サロンは地域の方々や地区の役員さんなど、一緒に取り組む仲間を探してみよう。その後、みんなで開催場所や内容、費用などを決め、参加者に周知します。

社会福祉協議会ではふれあいサロンの立ち上げをお手伝いしています。

活動に興味がある方はお気軽にご相談ください。



ご寄附
ありがとうございます

令和5年12月19日～令和6年2月21日（敬称略）

※隠岐の島町社会福祉協議会ではご寄附いただいた方のご意志を尊重し、氏名等を掲載しています。なお、金額は掲載しませんのでご了承ください。

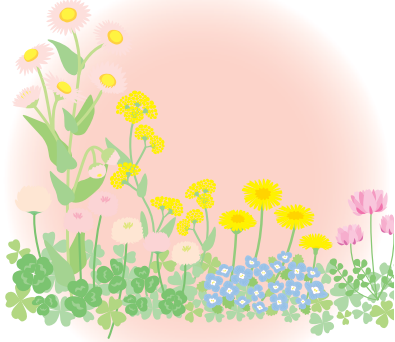

雨来	西町	栄町	都万	平	伊後	城北町	城北町	下西	東町	犬来	中都	住所
脇	福本	原	高梨	横地真太郎	吉原	松森喜代治	尾崎	広兼	高瀬	磯貝	田中	寄附者氏名
丈夫	喜明	高子	一孝		富一		和男	友子	鋭一	友照	和之	
カズコ	和子	福山重昭	和子	均	キミ子	菊豊子	悦子	吉田ヌイ子	松枝	恵美子	富造	故人名

香典返し寄附

一緒に働きませんか？ シルバー人材センター会員募集中

豊かな知識・経験・能力を活かして地域に貢献してみませんか？

シルバー人材センターとは・・・

60歳以上の方が、働くことを通じて生きがいを得るとともに、地域社会の活性化に貢献する組織です。隠岐の島町では令和6年2月現在66名の会員が登録して活躍しています。

お仕事の内容

お仕事の時間は、おおむね月10日程度又は週20時間程度となります。

■お仕事例

除草作業

宿泊施設の客室清掃

簡単な剪定作業

駐車場管理業務

放課後児童の見守り

荷物の梱包と発送業務

調理補助業務

入会については下記までお気軽にご相談ください。

《お問い合わせ先》 隠岐の島町シルバー人材センター（電話：3-1533）

シルバー人材センター



マスコットキャラクター
「チエブクロ」

用具の貸出を行っています

社会福祉協議会では、車イスや低座面イス等の貸し出しを行っています。利用希望の際は、社会福祉協議会（2-0685）まで、お気軽にお問い合わせください。



▲車イス



▲低座面イス

貸出用具	台数
○低座面イス 高さ27cmなので立ち座り楽々、 敬老会等の参加者の方々も安心 して座れます。	10
○車イス（子供用）	2
○車イス（大人用）	5